

Pumamaqui Trail Series

# APUC RUMI



20K

**GUIA DEL CORREDOR**



## GUIA DEL CORREDOR APUC RUMI 20KM

Pumamaqui Trail Series - Apuc Rumi, se desarrolla en el páramo andino de la provincia de Tungurahua, en la cordillera occidental, se caracteriza por ser parte de uno de los complejos de páramo más grandes del país.

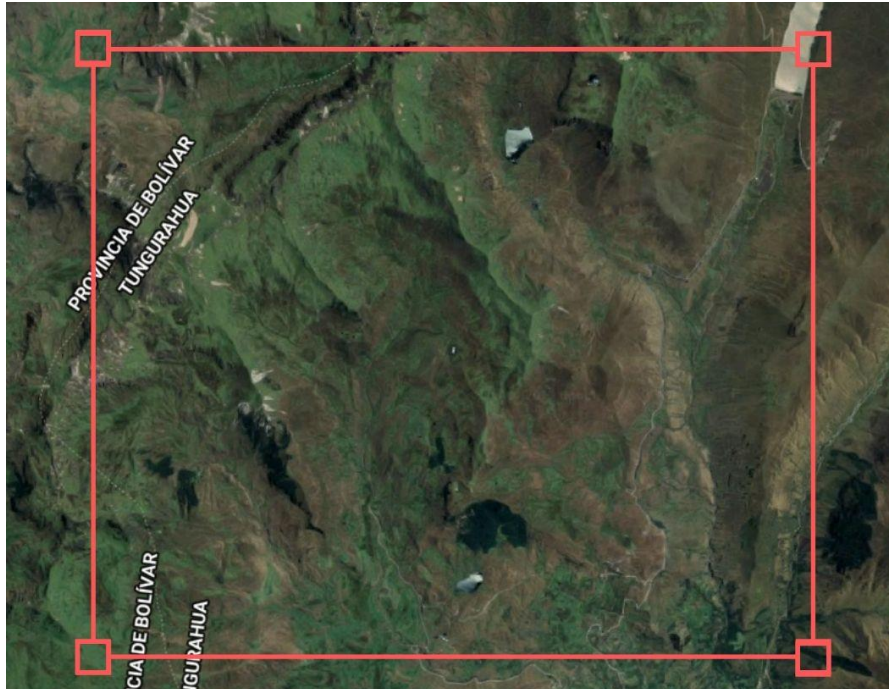

- Temperatura:  
De -2°C a 16°C
  - Altura:  
De 3800 m.s.n.m. a 4500 m.s.n.m.
  - Terreno: 100% trail
- Barro y vegetación: 70%
- Lastre 5%
- Roca 25%



COMO LLEGAR AL CENTRO DE TURISMO COMUNITARIO?

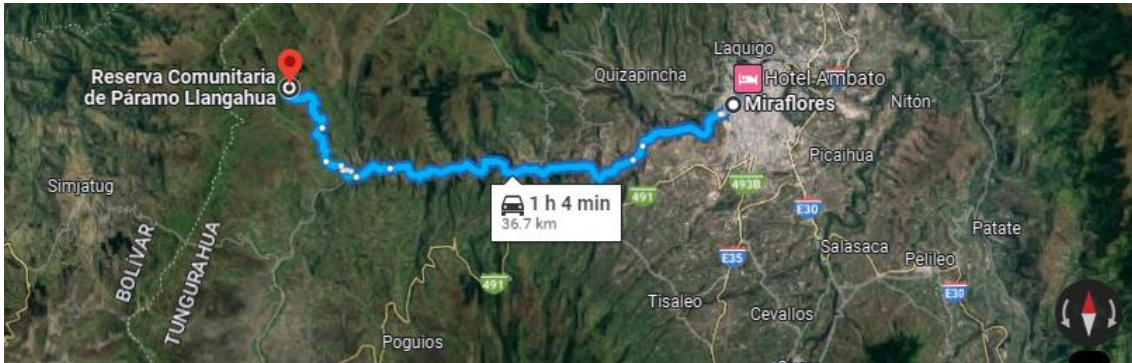

- Tomar la Vía Flores o vía Aguajan, antigua vía a Guaranda y recorrer 30 km aproximadamente hasta Llangahua.
- Girar hacia la derecha en dirección al sector de Escaleras-Loma Gorda-Centro de Turismo Llangahua.
- Continuar 5km hasta la comunidad de Loma Gorda y girar hacia la izquierda.
- Recorrer 4km hasta el Centro de Turismo Comunitario Llangahua.
- Ubicarse en el parqueadero como lo indicarán las personas a cargo del lugar.

Link del punto de partida:

<https://www.google.com.ec/maps/place/Reserva+Comunitaria+de+P%C3%A1ramo+Llangahua/@-1.2427664,-78.9253451,13z/data=!4m9!1m2!2m1!1sllangahua!3m5!1s0x91d3633e476bc377:0x3a878c606d0dc747!8m2!3d-1.2427664!4d-78.8594271!15sCglsbGFuZ2FodWGSASdlbnZpcm9ubWVudF9yZW5ld2FibGVfbmF0dXJhbF9yZXNvdXJjZXM?hl=es>

NOTA: Encontrarás flechas y señalética indicativa para llegar al lugar de partida.



**CENTRO TURISMO  
LLANGAHUA**







## DATOS GENERALES DE LA COMPETENCIA

Día de la competencia:

- Domingo, 03 de Septiembre

Charla técnica:

- 7:00

Hora de registro:

- 7:30 am

Hora de largada:

- 8:00 am

Tiempo máximo para llegar a meta:

- 7 horas (3:00 pm)

Categorías: varones

- Abierta (18-29 años)
- Master A (30-39 años)
- Master B (40-49 años)
- Master C (50 en adelante)

Categorías: mujeres

- Abierta (18-29 años)
- Master A (30-39 años)
- Master B (40-49 años)
- Master C (50 en adelante)

Las categorías se abrirán con un mínimo de 8 inscritos, en caso de no contar con el mínimo señalado se procederá a unificar la categoría con su inmediato inferior, se premiará a los 3 primeros lugares de cada categoría.



# PUMAMAQUI ADVENTURE



Distancia real: 18km

Desnivel positivo: 1400m

## ALTIMETRÍA:

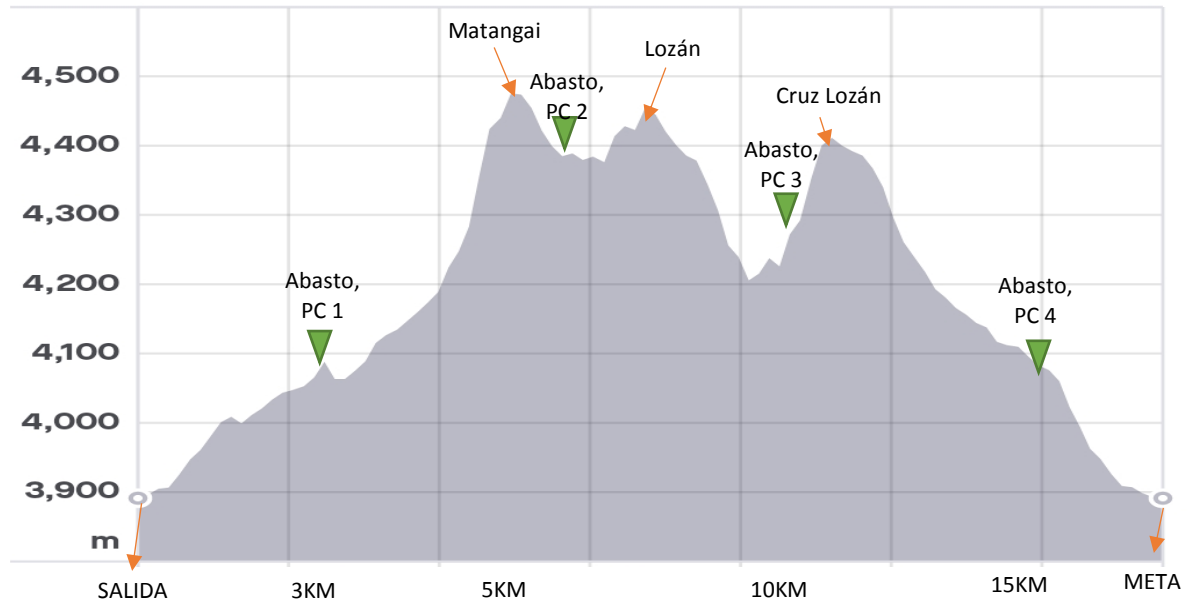



## PUMAMAQUI ADVENTURE



### REGLAMENTO:

- ❖ El competidor deberá registrarse con el material obligatorio antes de la partida.
- ❖ Deberá pasar por los puntos de control ubicados en la ruta donde será marcado.
- ❖ Respetar a los competidores durante toda la ruta.
- ❖ No deberá adelantar a los competidores en las zonas donde el personal de asistencia lo prohíba.
- ❖ No obstaculizar los pasos únicos durante la competencia.
- ❖ Permitir el adelantamiento de los competidores con su previo aviso.
- ❖ No arrojar ningún tipo de basura o desecho en la ruta.
- ❖ Por su seguridad existirá una compuerta, la cual estará ubicada en el PC2, en la cumbre del sombrero Matangai, esta será cerrada (prohibido el paso) transcurridas 5 horas de competencia (1 pm).

**IMPORTANTE:** En caso de incumplir con el reglamento el competidor será descalificado automáticamente.



### DETALLES ESPECÍFICOS DE LA RUTA

#### SEÑALETICA:

- La ruta será marcada con banderines de color rojo y blanco en toda la ruta. En zonas rocosas se ha señalado con totems o hitos.
- Se colocará cinta reflectiva en zonas con neblina.



#### DESARROLLO DE LA RUTA:

- La ruta comienza en el Centro de Turismo Comunitario de Llangahua a 3800 m.s.n.m. en dirección Oeste hacia las cumbres de la cordillera occidental.
- La ruta inicia con 1.5km aprox. de lastre hasta la toma de agua de la comunidad, cruzar el puente de madera, e inicia el ascenso al cerro Matangai (El sombrero) por senderos (pajonal) y campo abierto (almohadillas).
- Se recorre 3km aprox. hasta la cumbre del cerro Matangai a 4500 m.s.n.m. es necesario recordar que el cerro Matangai es una formación rocosa.
- **¡** El ascenso final al Cerro Matangai es rocoso y su superficie resbalosa por lo que su tránsito debe ser con cautela y respeto a la señalética visual y auditiva. **¡**
- En la cumbre del cerro se ubicará un punto de control.
- **¡** El descenso del Cerro Matangai es rocoso y su superficie resbalosa por lo que su tránsito debe ser con cautela y respeto a la señalética. **¡**
- Se recorrerá 3km aprox. hasta el Apuc Rumi, atravesando la cumbre del cerro Lozan.
- **¡** Descenso por la grieta principal, terreno de roca suelta, su tránsito debe ser con cautela y respeto a la señalética **¡**
- Recorrido de 1km hacia el bosque nativo, atravesándolo e iniciando el ascenso hacia el avión siniestrado.
- **¡** Ascenso hasta Cruz Lozán atravesando el siniestro aéreo, superficie rocosa y resbalosa, su tránsito debe ser con cautela y respeto a la señalética **¡**
- Descenso de 4km aprox. hacia el PC1, posterior a este se debe cruzar la represa nuevamente, terreno de pajonal y almohadillas.
- Cruce de la represa y camino final hacia la meta de 1.5km aprox.
- Meta en el Centro de Turismo Comunitario Llangahua.



## PUMAMAQUI ADVENTURE



Pumamaqui Trail Serie Apuc Rumi 20K, atraviesa lugares inhóspitos y poco explorados por lo que no existe en la ruta vías de acceso (auto) para una extracción inmediata en caso de ser requerida, por lo que se debe seguir el siguiente protocolo:



¡En caso de pérdida prolongada, permanecer estático en un lugar protegido del viento, tocar su silbato con una frecuencia de cada 5 minutos aproximadamente, racionalizar sus provisiones, un equipo de barrido y desalojo recorrerá la zona durante todo el evento!





**MATERIAL OBLIGATORIO**



**LINTERNA**



**MOCHILA DE  
HIDRATACIÓN**



**ROMPEVIENTOS**



**MANTA  
TÉRMICA**

**MATERIAL RECOMENDADO**

**Tubular**



**Lycra larga**

**Zapatillas  
con  
tracción**



- Se recomienda a los competidores el uso de bloqueador solar debido a la altura del lugar.
- Se recomienda el uso de guantes y gorra debido a las bajas temperaturas.



## DATOS CURIOSOS DE LA RUTA

### **Cultura**

La Ruta se desarrolla en territorio Tomabela, pueblo indígena que cubre gran territorio en 4 provincias de la región andina.

Se caracteriza por su vestimenta de poncho rojo en los hombres y de colores vivos en las mujeres, su principal actividad económica es la agricultura y ganadería, sus principales productos son las habas, papas, cebollas, mellocos, zanahoria y leche.

En la Ruta Apuc Rumi podrás observar estas y más manifestaciones culturales de un pueblo indígena ancestral.

### **Historia**

La ruta atraviesa por Cruz Lozán, lugar del siniestro aéreo del Havilland Canada DHC-6 Twin Otter 300, modelo aéreo perteneciente a la Fuerza Aérea Ecuatoriana FAE, el mismo que se estrelló en las formaciones rocosas de Lozán, el miércoles 06 de abril de 1994, dejando como resultado el fallecimiento de 17 ocupantes, quienes viajaban en un vuelo doméstico desde la base de Taura (Guayas) hacia Latacunga (Cotopaxi).

En la ruta Apuc Rumi podrás observar de cerca las ruinas y evidencias del este accidente aéreo y rendir homenaje a los fallecidos en esta mítica montaña.

### **Naturaleza**

El punto más alto de la cordillera occidental tungurahuese, podrás alcanzarla en nuestra ruta Apuc Rumi, conocido como “El Sombrero” el cerro Matangai supera los 4500 m.s.n.m. y es un verdadero “balcón” por la superficie plana en su cumbre, desde este punto es posible observar de forma panorámica grandes elevaciones como el Cotopaxi, Chimborazo, Tungurahua y Carihuairazo, además es posible observar pueblos del litoral ecuatoriano como El Corazón, Facundo Vela, Moraspungo entre otras.

Llegarás al límite de la cordillera, porque siempre hay más de lo que tus ojos pueden ver.



## PUMAMAQUI ADVENTURE



### QUE HACER AL LLEGAR AL LUGAR DE PARTIDA

- Al llegar al lugar de partida uno de nuestros miembros te dará la bienvenida y te ubicará en el lugar de parqueo correspondiente.
- Tu lugar de parqueo ha sido seleccionado de acuerdo a la distancia que vas a recorrer, es así que en la distancia de 20km estarás ubicado cerca del lugar de partida.
- Para ser direccionado a tu lugar de parqueo deberás presentar tu dorsal, número, a uno de nuestros asistentes.
- En el lugar podrás encontrar servicios higiénicos, restaurante e información.
- Si deseas reservar una habitación o acampar en el centro de turismo comunitario de Llangahua puedes comunicarte a los siguientes números:  
Centro de Turismo Comunitario Llangahua: 0999649134 - 0992361793.





## PUMAMAQUI ADVENTURE



### AUSPICIANTES



### COLABORADORES

